受付

安積
法人会
皆様へのお願い

進　行

挨拶・輪読

安積野倫理研究会
RINRI KENKYUKAI
勤労奉仕
伊藤博貴
夢はてしな
一、深き縁の出会いを
交わすほほえみ生
あたたかい君
夢を立てる
われらの家族
二、はるか歴史の
倫理を学びめ
あ地球を創
夢は果てな
われらの使命
三、宇宙に存在して
生命はくくし海
ああこの地球の
夢を受け継ぐ
われらの願い

会長挨拶

安積野倫理研究会
RINRI KENKYUKAI
勤労奉仕
伊藤博貴
夢はて
一、深き縁の出
交わすほほえ
夢を重ねる
われらの家
二、はるか歴史の
倫理を学び
夢は果てな
われらの使
三、宇宙に存在して
生命はくくし
ああこの地
夢を受け継
われらの願

会長挨拶

会員スピーチ

講話

安積野倫理法人会
PROFILE

講　話

安積野倫理法人会
RINRI KENYUSHO
今日一日朗らかに安らかに喜んで進んで働きます

講　話

講　話

禁煙
会員スピーチ
傾　聴

本日の参加率
23%
30%達成するぞ～
連絡事項

誓いの言葉

講師を囲んで

洋服掛け
ご来場に感謝！！

朝食会にて

朝食会にて

朝食会にて

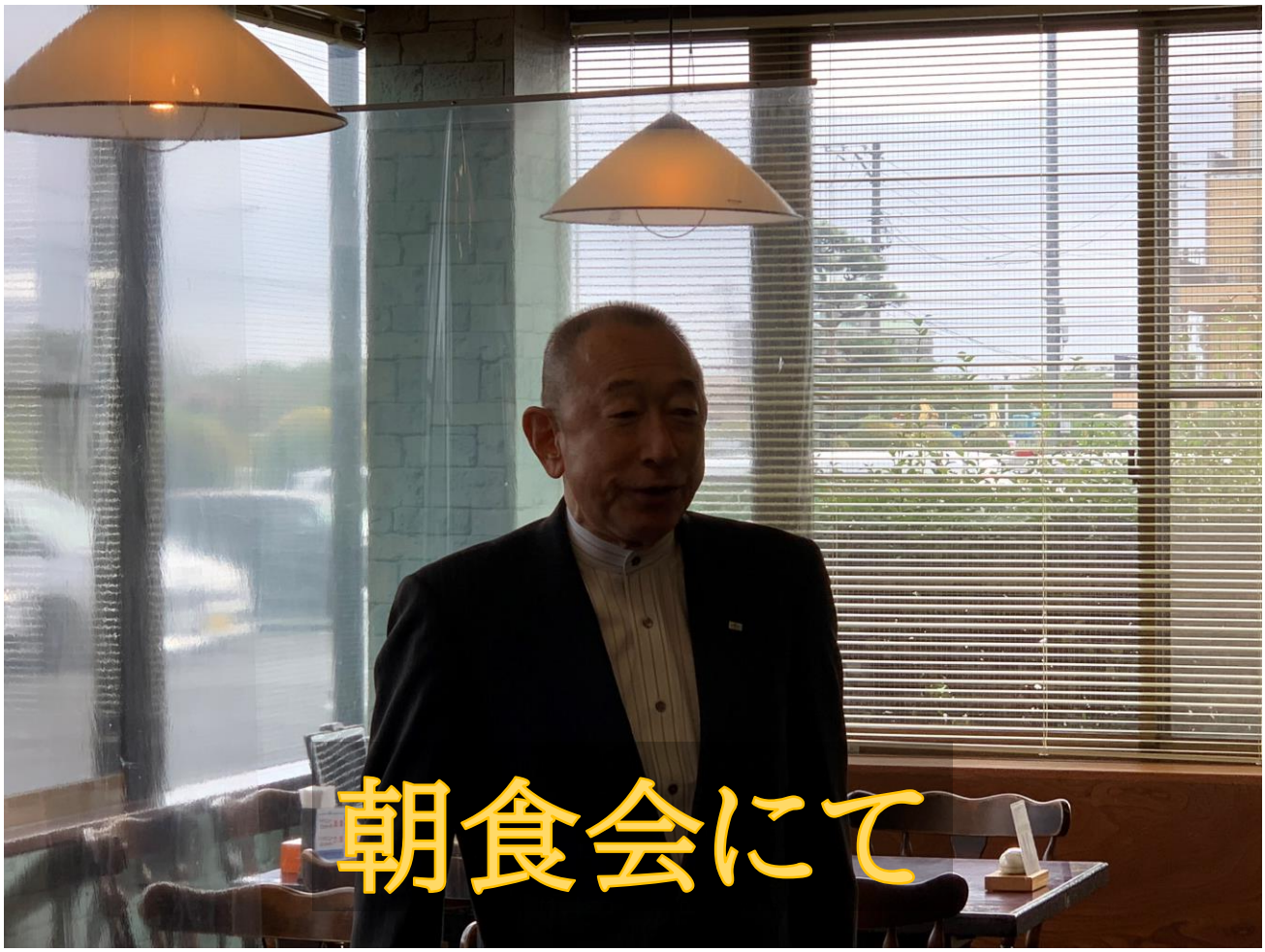
朝食会にて

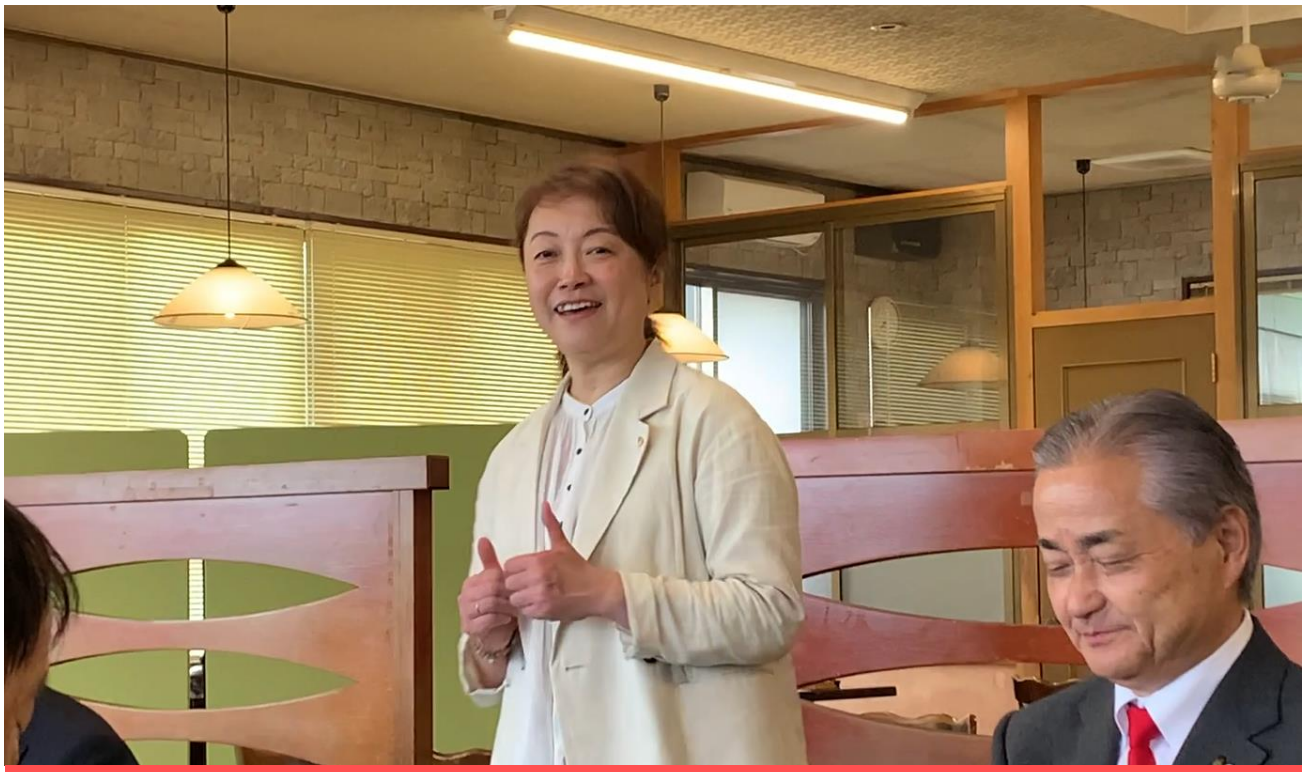

叶えるのは希望!!